



Holm

2019-02-07

Nuläge förskola



- Holms förskola ska enligt tidsplan vara klar sommaren 2019
- Verksamheten förväntas starta 6 augusti, tre inskolningsdatum är fastställda då alla barn inte kan skolas in samtidigt
- Just nu har erbjudande gått ut via Hypernet/mail till alla vårdnadshavare som har barn på annan förskola i kommunen, så kallad "hemflytt" till Holm
- Därefter erbjuds "nya" barn i kön en placering



Holms förskola, tre avdelningar

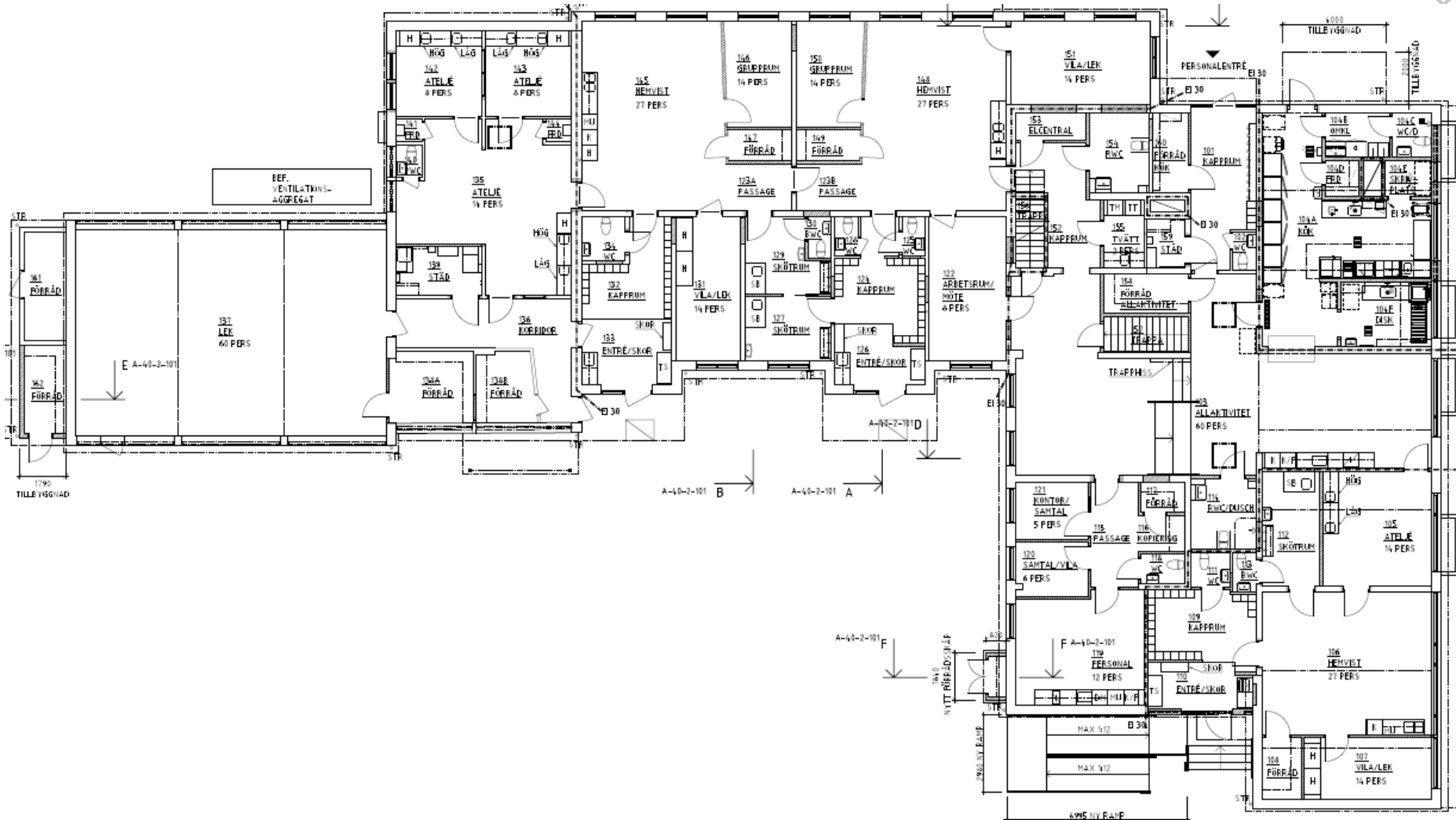

Utemiljö



FÖRESKRIFTER
 KOORDINATSYSTEM SWEREF 99 13 30
 HÖJDSYSTEM RH 2000
 Inmätning Metria 2017-12-07

- U17 Grind, typ Dwhräs Gunnebo stängsel bredd 1,0 m + 2,0 m specifikation se bilaga 2
 - U16 Parkeringsränne, typ Hags Parkeringsränne, anför 800x500, tvärsnitt laströjor placeras mellan plattorna på planen sålits viltpå vid varje stolpe för att markera varje plattor, ca 2,5 m c/r, vinklas avsluten 1 m.
 - U17 Befintliga bänker och soffor som renoveras
 - Vallfäktak Se detalj, Rättning L-32-6-002
 - Planteringsådder Se detalj, Rättning L-32-6-002
 - Bilbane Se detalj, Rättning L-32-6-002
 - Känslering Se detalj, Rättning L-32-6-002
 - U18 Asfaltmåling, MÅI-baner 20 m långt 30 cm bredt varannan meter fyllt. Varje meter utfärd siffror 15 cm höga. MÅI-banor görs med extruderad markeringsmassa.
 - U19 Extruderad markeringsmassa, HCP-symbol
 - U20 Extruderad markeringsmassa, markering p-platser
 - U21 Sittplanka se detalj rättning L-32-6-001
 - U22 Befintlig paviljong renoveras
- Ber om att vara flyttad/förslagen
 Befintligt träd, inmätt, delat kronstörte, belagd med vilt

FÖRKLARINGAR

- Arbetsområdesgränns
- Fastighetsgränns
- Gravfällsgränns, ungefärligt läge. Från Fornsäkerhetsinventeringen
- Brunnar
- U1 Vallfästusna med tvän, typ Leoklar, anför 12715, avse på 2,5 höga grundplatta 800x500x150, 100 mm ovan mark, täckning i fassa med spännband
- U12 Renovering bef. lekutrustning, 50% av träribborna byts ut och 100% av plywoodsidor byts ut. Exakt utformning beslutas på plats
- U13 Cylinder för parasoll, inmättningsdiameter 60 mm, djup ca 0,5 med lock
- U14 Riktväg, typ Scandord Grifellväg, L 200x10 utan stökar, sålits fast på väggen
- U15 Lekstallning, typ Kompan, fyra horn med tunnet, anför PCM4-00220-0601
- U16 Bänk-/bordset, typ Svenska naturmaterial, Åslu bord-/bänksät med tvän, anför 31-0101
- U17 Stockar av ek utan bark, min. \varnothing 0,5 m, och längd ca 2 m, ej rullningbar, 10 st. placeras ut tillsammans med beställaren
- U18 Jälgstallning typ Hags
- U19 Lykkestall, 2 st, typ Slottsbra, Lykkestall, 5 platser, anför SE-TBL015105
- U10 Trafikskylt, E19 Parkering med tilläggsskylt 17
- U11 Trafikskylt E19
- U12 Flåstverksstängsel typ Dwh Träl Gunnebo stängsel med överlappning h. 1,10 m, specifikation se bilaga 2, h. 1, m gråsk ny
- U13 Flåstverksstängsel typ Dwh Träl Gunnebo stängsel med överlappning h. 1,10 m, se rättning L-32-6-001 specifikation se bilaga 2, h. 1
- U14 Grind, typ Dwhräs Gunnebo stängsel bredd 1,0 m, specifikation se bilaga 2

Nr	Titel	Datum
1	Arbetsplan	2016-04-06
2	Bygghandling	2016-04-06

BYGGHANDLING

PROJEKT

HOLMS FÖRSKOLA
 FÖRHANDSKÖPA: 2016-04-18
 PROJEKTNUMMER: 629422

BYGGARE
Halmstad
 FASTIGHETSKONTORET

PROJEKTLEDARE

 ÅF INFRASTRUCTURE
 Skottensölar
 212 21 Halmstad
 Tel: 040 255 00 00
 www.afconsult.se

TITEL: 2016-04-06
 790593
 BYGGMÄSTARE: E. RAMPUNEN
 BYGGMÄSTARE: K. TEITSCH

PLANTERING OCH UTRUSTNINGSPÅN
 SKALA 1:500
 RITNING: L-32-1-001
 RITARE: E. RAMPUNEN



För Länsstyrelsen är det visuella intrycket viktigt och de önskar så små förändringar som möjligt av utemiljön.



Bild hämtat ur Fornsök (Riksantikvarieämbetet)



Nuläge grundskola

Läsår 2019/2020

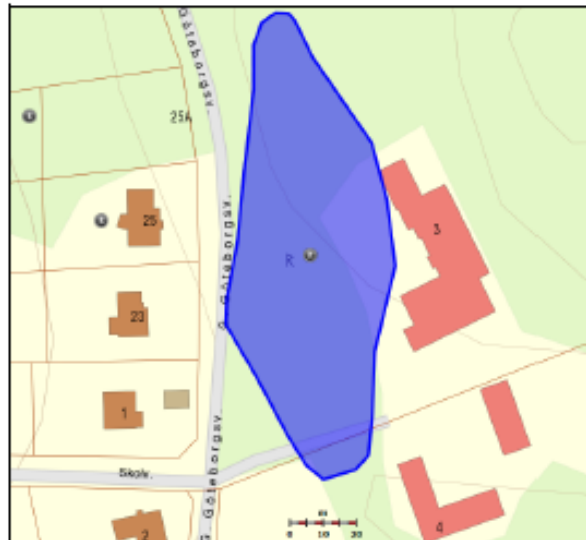
- Förskoleklass och årskurs 2 bussas till Slottsjord S
- Årskurs 1 och 3 Sofiebergsskolan
- Sofiebergsskolan klar i januari/februari 2020 – elever flyttas tillbaka
- Åk 4-9 Stenstorpsskolan inklusive Frennarps elever

Läsår 2020/2021

- Kärlekens skola startar höstterminen 2020
- Årskurs F-3 Sofiebergsskolan
- Årskurs 4-9 Kärlekens skola

Stenstorpsskolan uppdateras för att klara elevantal innan ny skola inom "nya Sofieberg" blir klar.

Befolkningsprognos 2017-2023



Prognosen visar hur många barn i varje åldersgrupp som förväntas bo i området den 31 december varje år från 2017-2023.

Folkmängd Holm samhälle																
3201																
År	1	2	3	4	5	6	7	8	9	10	11	12	13	14	15	1-15 år
2017	24	13	14	18	20	9	18	12	10	9	12	7	9	5	8	188
2018	15	23	13	14	18	20	9	18	12	10	9	12	7	9	5	194
2019	18	15	23	13	14	18	20	9	18	12	10	9	12	7	9	207
2020	17	18	15	23	13	14	18	21	9	18	12	10	9	12	8	217
2021	15	17	18	15	23	13	14	18	21	9	18	12	10	9	12	224
2022	14	15	17	18	15	23	14	14	19	21	9	18	12	10	9	228
2023	13	15	16	17	18	16	24	14	15	19	21	10	18	12	10	238

Folkmängd Holm landsbygd																
3202																
År	1	2	3	4	5	6	7	8	9	10	11	12	13	14	15	1-15 år
2017	4	1	5	1	5	2	3	7	9	6	10	7	4	7	2	73
2018	5	4	1	5	1	5	2	3	7	9	6	10	7	4	7	76
2019	4	4	4	1	5	1	5	2	3	7	9	6	10	7	4	72
2020	3	3	4	4	1	5	1	5	2	3	7	9	6	10	7	70
2021	3	3	3	4	4	1	5	1	5	2	3	7	9	6	10	66
2022	3	3	3	3	4	4	1	5	1	5	2	3	7	9	6	59
2023	3	3	3	3	3	4	4	1	5	1	6	2	3	7	9	57

Sofiebergsskolan



Kärlekens skola



2018-12



2020-08

KÄRLEKENS SKOLA - HALMSTAD



Framtidsplan 2030

